

VOORMA EN WALCH
sinds 1936
MAKELAARS IN HET GOOI

het team

Blaricum

Cleyne Raboesdreef 22

VOORMA EN WALCH
sinds 1936
MAKELAARS IN HET GOOI

het team

Welkom!

Voorma en Walch Makelaars is al meer dan tachtig jaar dé makelaar in 't Gooi en heeft kantoren in Blaricum, Laren, Huizen, Bussum, Hilversum en Naarden Vesting. In onze kantoren werken ervaren en gecertificeerde makelaars die onze klanten altijd op de juiste manier begeleiden met de aankoop, (stille) verkoop, nieuwbouw, taxatie en verhuur van woningen, appartementen en bedrijven. Voorma en Walch Makelaars is aangesloten bij de NVM zodat je altijd weet dat je te maken hebt met een kwaliteitsmakelaar.

Voor vragen over deze woning kunt u terecht bij makelaar:



Jan-Willem

06 -516 83 937

035 - 525 31 35

WELKOM

Wordt dit uw **DROOMWONING?**

Cleyne Raboedreef 22 Blaricum

Ideale gezinswoning gelegen in het mooiste gedeelte van de ruim opgezette, kindvriendelijke woonwijk De Blaricummermeent.

Deze modern en royale helft van een dubbele villa heeft een woonoppervlakte van 169m², 3 grote slaapkamers (mogelijkheid voor 4), 2 badkamers en een zonnige achtertuin op het zuidwesten met een sfeervolle houten veranda en berging en parkeergelegenheid voor meerdere auto's op eigen terrein.

De woning bevindt zich op korte afstand van scholen, sportfaciliteiten, uitvalswegen en winkels.

In de buurt vindt u het gezellige familie-restaurant "Bruijs" en kunt u genieten van het Gooimeer.

Kenmerken

- Soort woning: Eengezinswoning
- Bouwvorm: Bestaande bouw
- Aantal kamers: 5 (3 slaapkamers)
- Bouwjaar: 2017

- Woonoppervlakte: 169 m²
- Inhoud: 612 m³
- Perceeloppervlakte: 273 m²
- Isolatie: Dakisolatie, muurisolatie, vloerisolatie

- Garage: Inpandig

Indeling:

Aan de voorzijde bevindt zich een nette voortuin en een royale oprit met parkeergelegenheid voor auto's.

De hal, uitgerust met een garderobe, meterkast, vrijhangend toilet met fontein en een kast met de warmtepomp.

Middels een speciale staalstaaldeur krijgt u toegang tot de sfeervolle woonkamer aan de voorzijde van de woning.

De lichte woonkamer beschikt over een moderne houtkachel die zorgt voor een gezellige sfeer. Aan de achterzijde bevindt zich de woonkeuken met openslaande deuren naar de fraai aangelegde achtertuin. De keuken is voorzien van een stenen werkblad en diverse inbouwapparatuur, waaronder een inductiekookplaat, afzuigkap, combi-oven, vaatwasser, Quooker-kraan, wijnklimaatkast en een koelkast.

Vanuit de keuken is de volledig geïsoleerde bijkeuken en extra berging toegankelijk. Deze ruimte is voorzien een loopdeur naar de tuin, toegang tot de oprit en aansluitingen voor een wasmachine en droger.

Eerste verdieping:

Overloop de royale ouderslaapkamer met walk-in-closet. Deze royale kamer waren voorheen 2 slaapkamers, zeer eenvoudig terug te brengen indien gewenst. De moderne badkamer is voorzien van een ruime inloopdouche met sunshower, een dubbel wastafelmeubel met verlichte spiegel, een praktische kast en een tweede vrijhangend toilet. Aan de achterzijde bevindt zich de 2e ruime slaapkamer.

Tweede verdieping:

Via een vaste trap bereikt u de ruime, open zolder met een lichttube en een grote kunststof dakkapel aan de voorzijde van de woning, die zorgen voor een aangename lichtinval. Er bevindt zich een op maat gemaakte kastenwand, airconditioning en een tweede badkamer met grote inloopdouche, toilet en wastafelmeubel.

Tuin:

De achtertuin, gelegen op het zuidwesten, is fraai aangelegd en beschikt over een houten berging met elektra, een vorstvrije buitenkraan en een gezellige veranda. Hier kunt u optimaal genieten van lange zomerdagen en avonden.

Deze toekomstbestendige woning is uitstekend geïsoleerd en volledig gasloos dankzij de aanwezigheid van een geavanceerde warmtepomp. De warmtepomp zorgt voor verwarming in de winter, middels vloerverwarming en koeling in de zomer.

Royale helft van een dubbele villa

Bijzonderheden:

- energielabel A
- vloerverwarming middels warmtepomp
- 23 zonnepanelen uit 2021
- houten veranda in achtertuin
- bijkeuken met wasmachine/droger aansluiting
- eigen oprit voor meerder auto's

Een ideale gezinswoning, modern, duurzaam en gelegen op een toplocatie met vrij uitzicht in de gewilde wijk De Blaricummermeent. Absoluut de moeite van een bezichtiging waard!



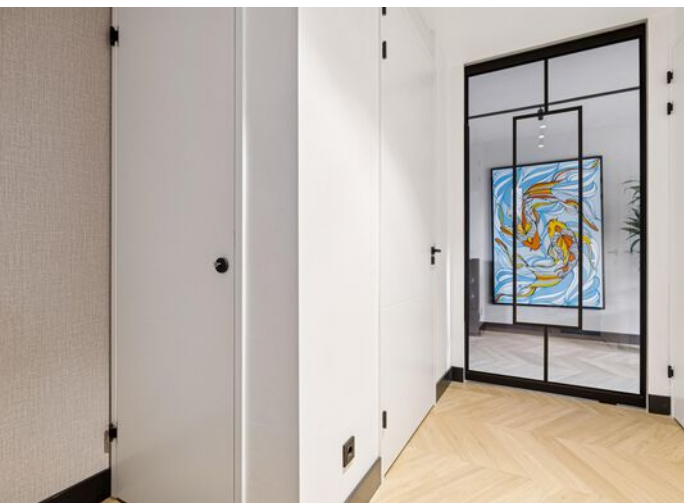

Middels een speciale stalen taatsdeur krijgt u toegang tot de sfeervolle woonkamer aan de voorzijde van de woning.



Een ideale gezinswoning, modern, duurzaam en gelegen op een toplocatie met vrij uitzicht in de gewilde wijk De Blaricummermeent. Absoluut de moeite van een bezichtiging waard!

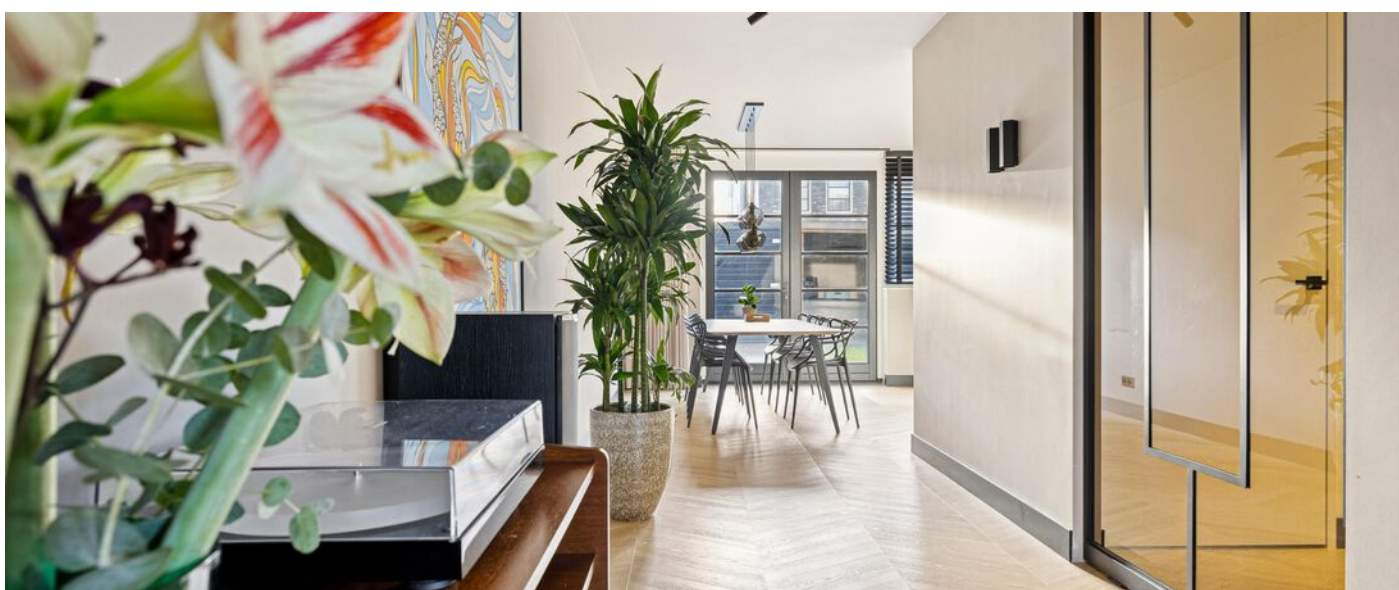



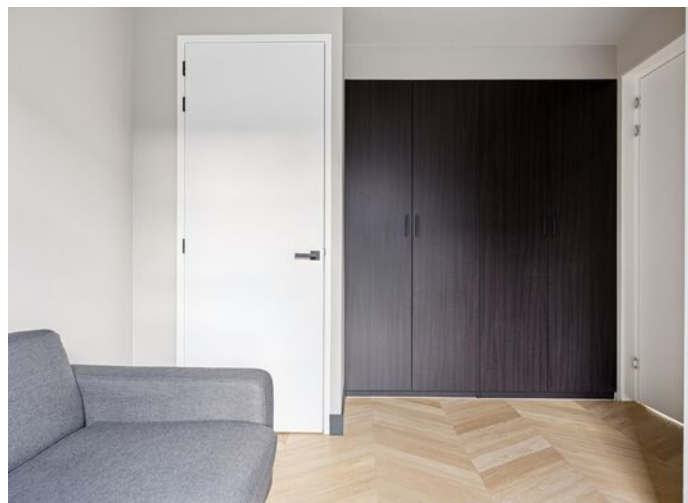
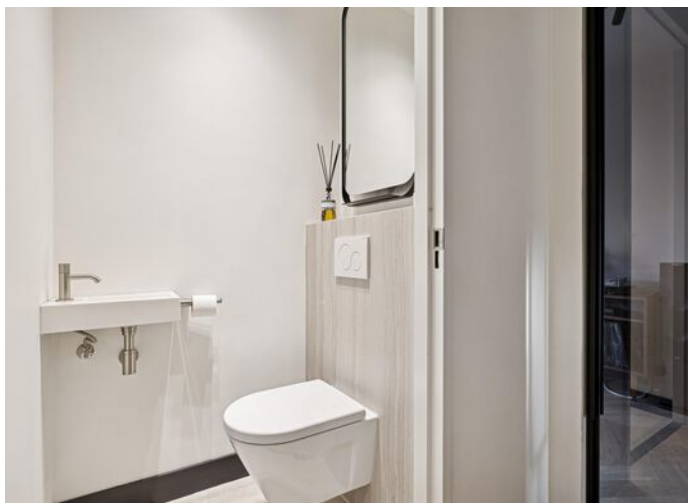



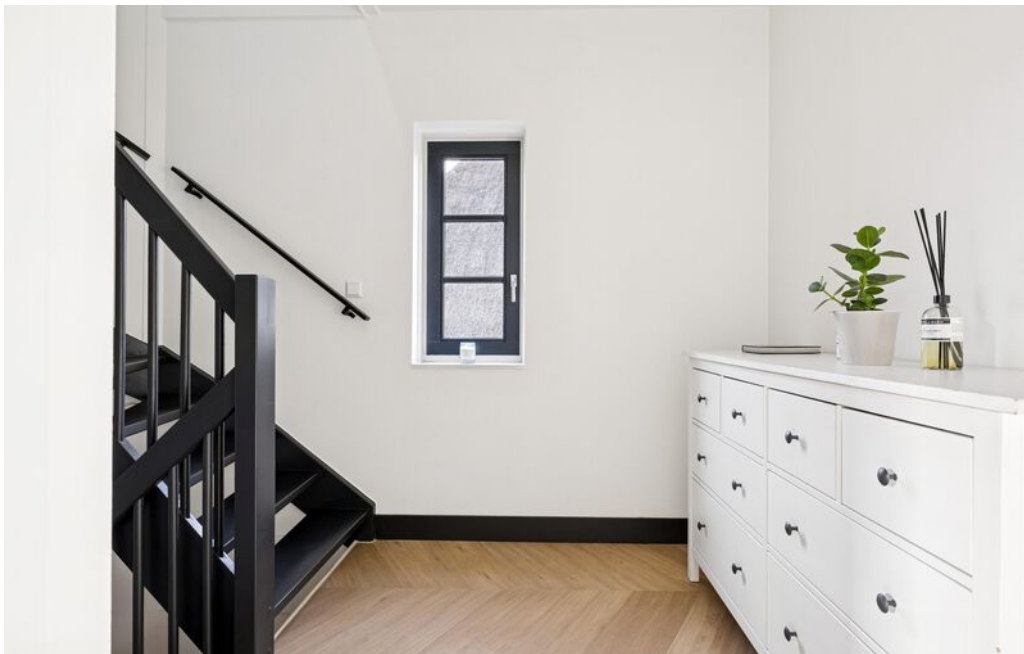



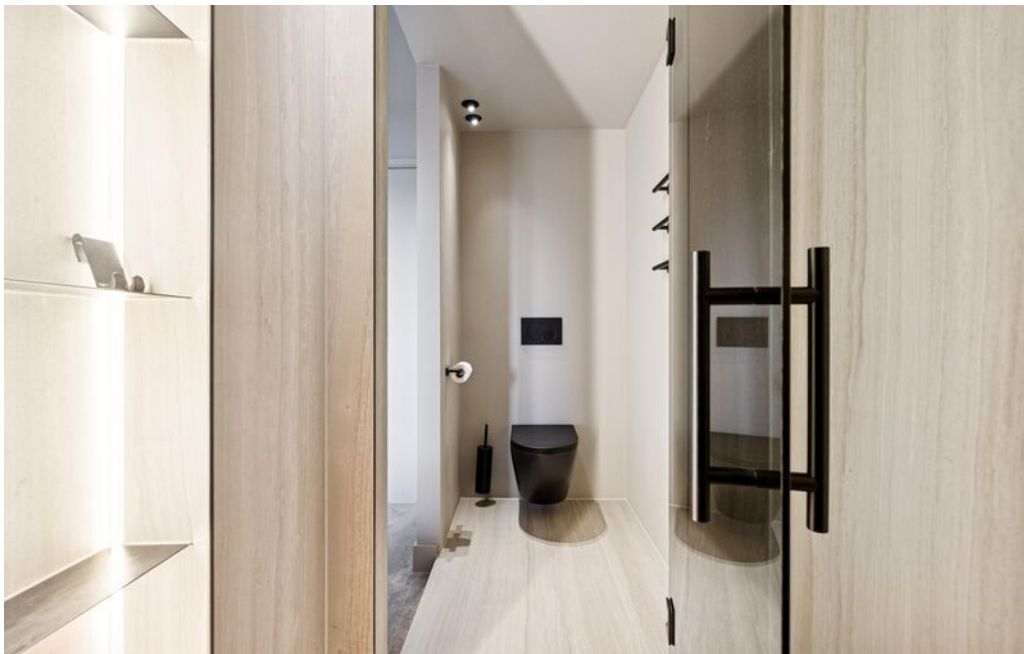
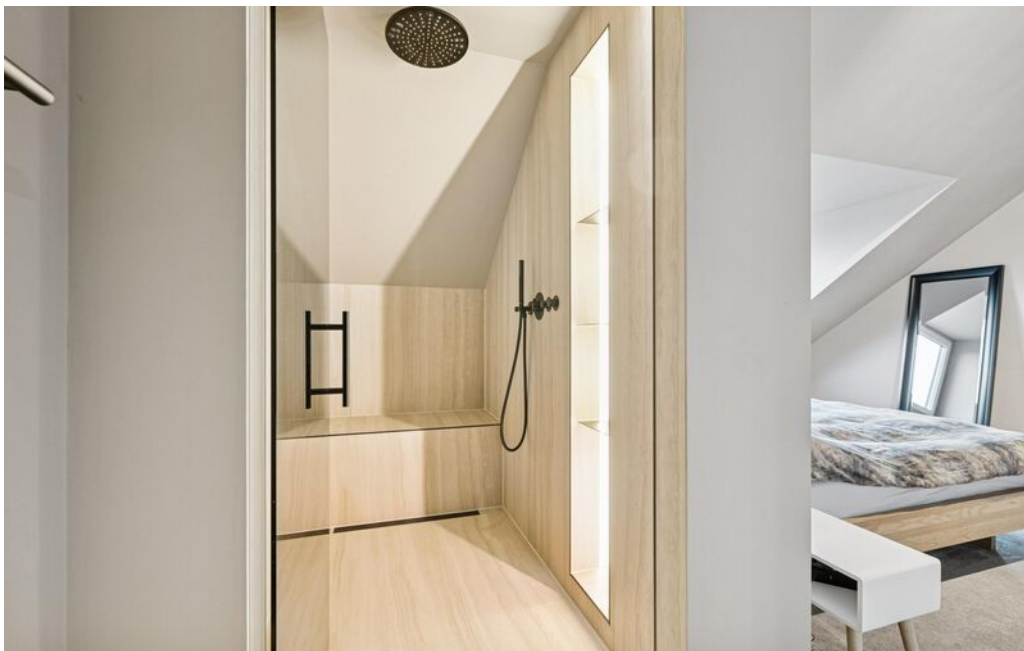



Plattegrond



Deze plattegronden zijn uitsluitend bedoeld als indicatie van de woningindeling. De symbolen voor (dak)ramen, deuren, keuken- en sanitaire onderdelen tonen alleen de positie van de voorziening, niet het exacte type of de exacte afmetingen; al deze elementen zijn bij benadering geplaatst.

Alle (oppervlakte)maten zijn vereenvoudigd. Getoonde oppervlaktetaten bij schuine daken zijn berekend tot de 150 cm-hoogtelijn;

© HUUB House Visuals 2025

Plattegrond

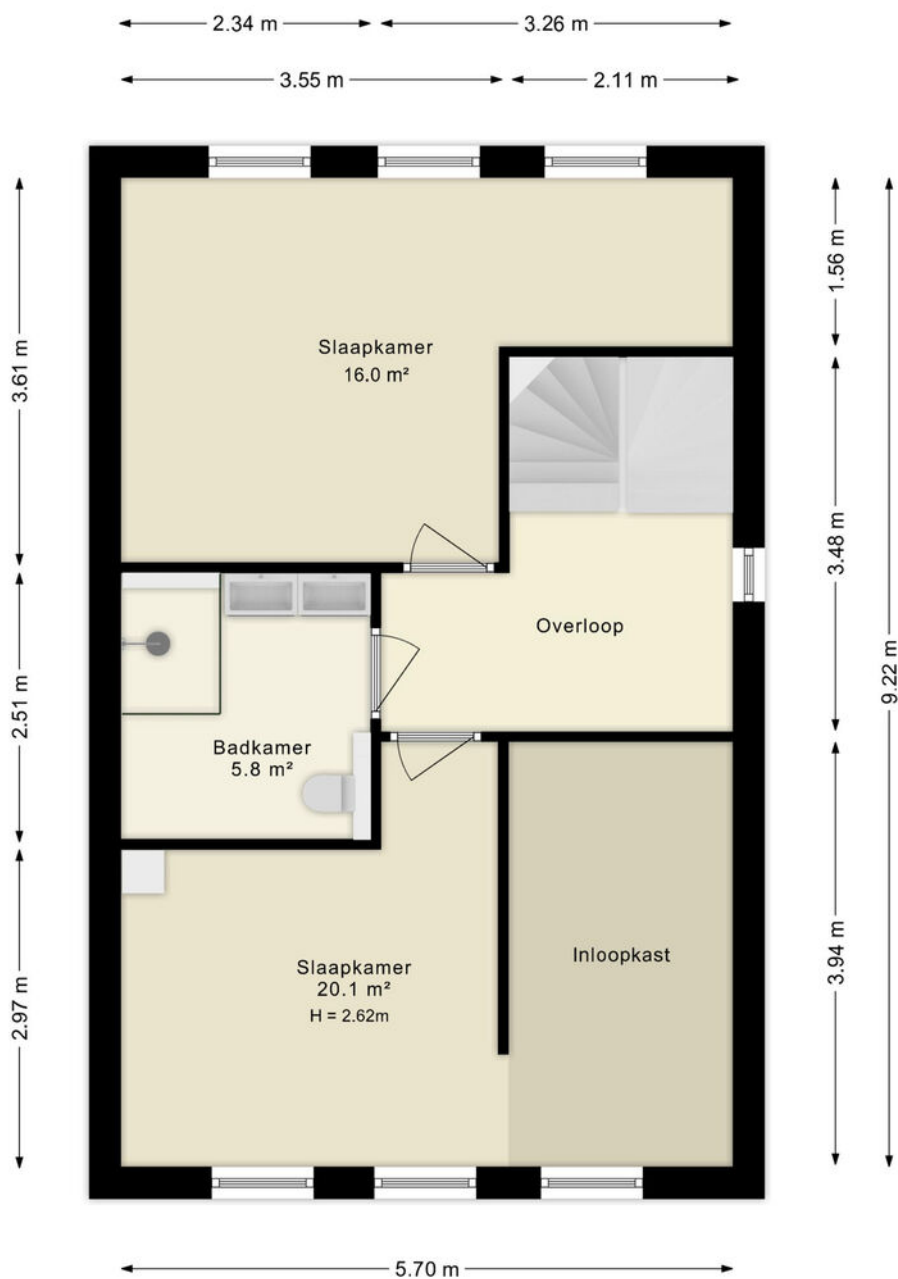

Deze plattegronden zijn uitsluitend bedoeld als indicatie van de woningindeling. De symbolen voor (dak)ramen, deuren, keuken- en sanitaire onderdelen tonen alleen de positie van de voorziening, niet het exacte type of de exacte afmetingen; al deze elementen zijn bij benadering geplaatst.

Alle (oppervlakte)maten zijn vereenvoudigd. Getoonde oppervlaktetmaten bij schuine daken zijn berekend tot de 150 cm-hoogtelijn;

© HUUB House Visuals 2025

Plattegrond

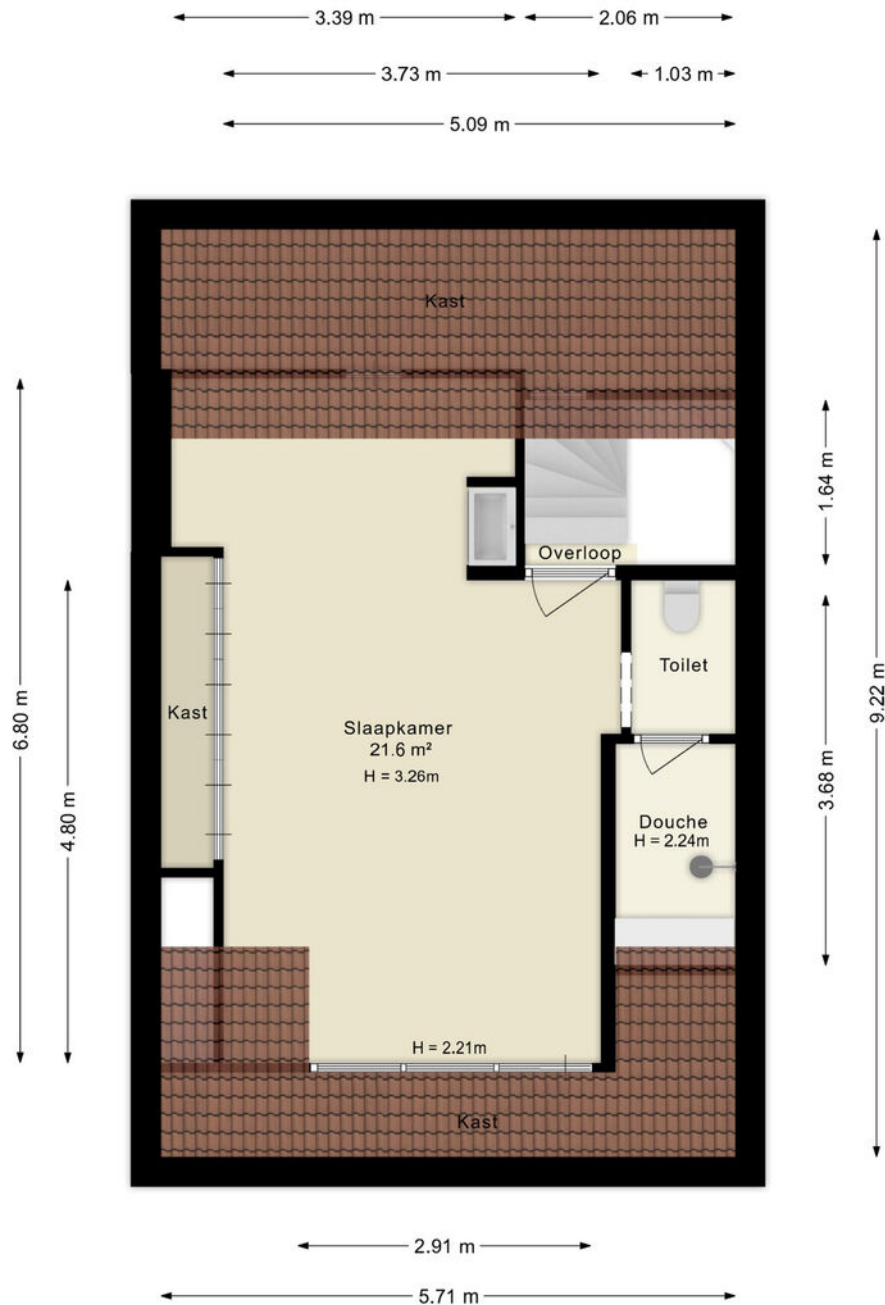

Deze plattegronden zijn uitsluitend bedoeld als indicatie van de woningindeling. De symbolen voor (dak)ramen, deuren, keuken- en sanitaire onderdelen tonen alleen de positie van de voorziening, niet het exacte type of de exacte afmetingen; al deze elementen zijn bij benadering geplaatst.

Alle (oppervlakte)maten zijn vereenvoudigd. Getoonde oppervlaktematen bij schuine daken zijn berekend tot de 150 cm-hoogtelijn;

© HUUB House Visuals 2025

Plattegrond

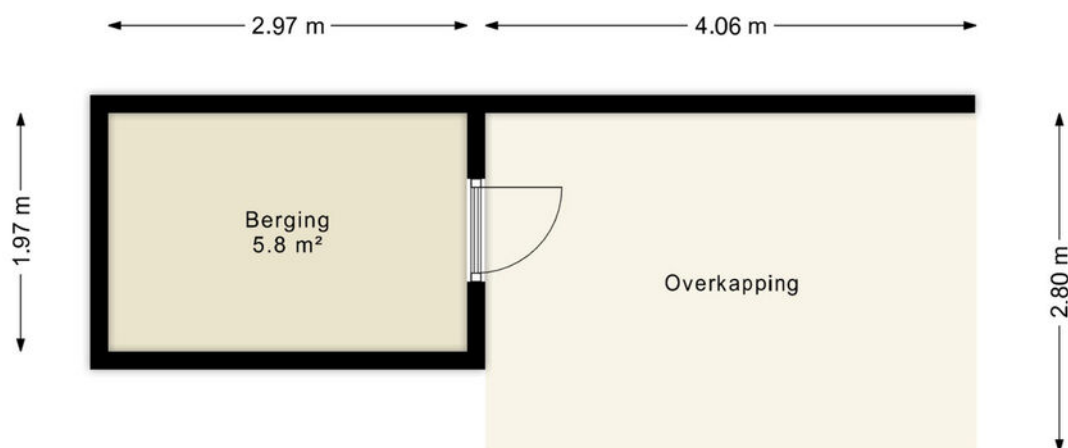

Deze plattegronden zijn uitsluitend bedoeld als indicatie van de woningindeling. De symbolen voor (dak)ramen, deuren, keuken- en sanitaire onderdelen tonen alleen de positie van de voorziening, niet het exacte type of de exacte afmetingen; al deze elementen zijn bij benadering geplaatst.

Alle (oppervlakte)maten zijn vereenvoudigd. Getoonde oppervlaktematen bij schuine daken zijn berekend tot de 150 cm-hoogtelijn;

© HUUB House Visuals 2025

Cleyne Raboedreef 22

Kadastrale kaart

Kadastrale kaart

Uw referentie: ---



12345 Perceelnummer	Deze kaart is noordgericht	Schaal 1: 500	
25 Huisnummer	Vastgestelde kadastrale grens	Kadastrale gemeente	Blaricum
— Vastgestelde kadastrale grens	Voorlopige kadastrale grens	Sectie	C
— Voorlopige kadastrale grens	Administratieve kadastrale grens	Perceel	4576
— Administratieve kadastrale grens	Bebouwing		
— Bebouwing			

Voor een eensluidend uittreksel, geleverd op 19 december 2025
De bewaarder van het kadaster en de openbare registers

Aan dit uittreksel kunnen geen betrouwbare maten worden ontleend.
De Dienst voor het kadaster en de openbare registers behoudt zich de intellectuele eigendomsrechten voor, waaronder het auteursrecht en het databankenrecht.



LOCATIE

Woont u binnenkort
op deze locatie?

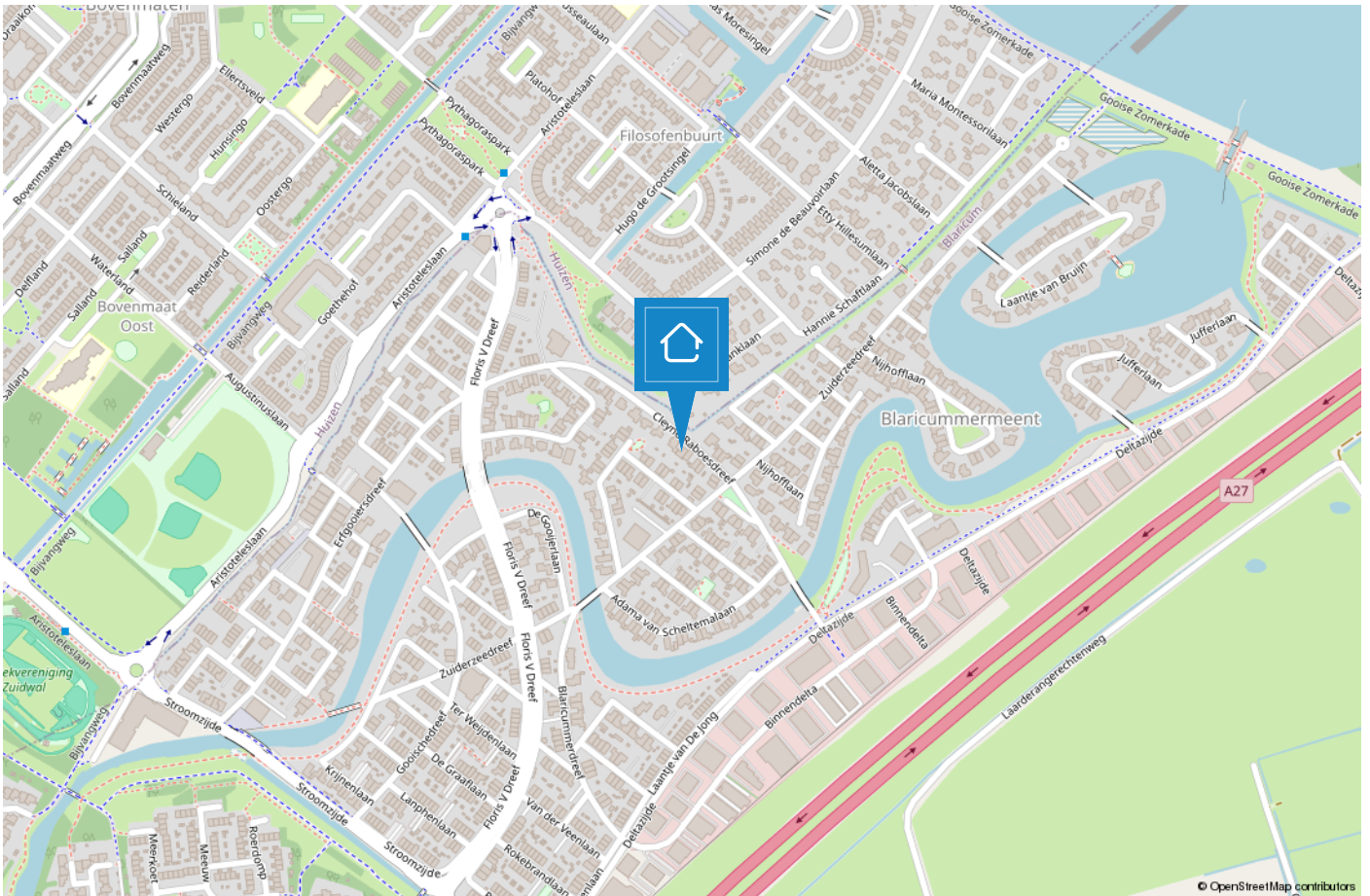

HUIZEN

De haven van 't Gooi

De geschiedenis van Huizen gaat ver terug. Al in 1382 wordt voor het eerst melding gemaakt van het dorp Hussem. Anders dan in naburige plaatsen stonden er in Huizen stenen huizen, Aan de stenen huizen dankt Huizen zeer waarschijnlijk haar naam. Huizen staat bekend als voormalig vissersdorp. Aan het einde van de 17e eeuw werd de visserij één van de hoofdmiddelen van bestaan.



Huizen is een prachtige gemeente in het groene Gooi vlakbij Amsterdam. Het heeft een mooie ligging aan het Gooimeer, waardoor er veel waterrecreatie is. In het gezellige Nautisch kwartier vindt u leuke restaurants, bars en terrassen. In het centrum van Huizen kunt u terecht om te winkelen.

Houdt u van de natuur?

Op de prachtige heide van het Gooise Natuurreservaat kunt u heerlijk rustig wandelen in de bossen, een stuk hardlopen en het veelzijdige landschap ontdekken op de fiets of te paard. Dit alles tezamen maakt Huizen tot een veelzijdige en verrassende bestemming.



TEAM HUIZEN

“Geluk zit ‘m in vele dingen en prettig wonen hoort daar bij.” Wonen kan bijdragen aan uw welbevinden. Of het nu een klein of een groot huis is, het moet passen, ook financieel.

De aanschaf van een eigen huis is doorgaans de grootste uitgave van uw leven. Wonen is maatwerk en daarom willen wij u bij Voorma en Walch graag persoonlijk spreken vóór wij voor u aan de slag gaan. Wij denken en voelen graag met u mee. In plaats van telefonisch het lijstje met uw woonwensen door te nemen, willen wij echt weten wie u bent en welke woning bij u past. Bovendien hebben wij veel woningen in de ‘stille’ verkoop waarover wij u kunnen informeren. U bent van harte welkom bij ons op kantoor aan de Ceintuurbaan 22 te Huizen om ons team te ontmoeten.

“Wij denken en voelen graag met u mee.”



Martijn

Mede-eigenaar Martijn is al meer dan 20 jaar werkzaam in de Gooische makelaardij en 10 jaar bij Voorma en Walch. Hij heeft een schat aan kennis, een groot netwerk en is een specialist in verschillende disciplines.



Jan-Willem

Mede-eigenaar Jan-Willem is geen standaard makelaar maar een enthousiaste adviseur met altijd oog voor onze klanten. Opgegroeid in Huizen waardoor hij een breed lokaal netwerk heeft.



Mitch

Mitch is een enthousiaste, klantgerichte makelaar met een passie voor wonen en begeleiden bij aan- en verkooptrajecten. Al meerdere jaren helpt hij klanten met plezier en toewijding bij het vinden of verkopen van hun woning. Mitch woont in Huizen en kent de regio dan ook als zijn broekzak. Met zijn persoonlijke aanpak en oog voor detail zorgt hij ervoor dat iedere klant zich gehoord en geholpen voelt.



Mery

Mery is al meer dan 30 jaar werkzaam bij Voorma en Walch. Ze is een expert op het gebied van nieuwbouw en houdt van het makelaarsvak. 'Ik vind het bijzonder dat ik mensen mag begeleiden bij misschien wel een van de belangrijkste aankopen van hun leven'.



Carla

Carla heeft de meeste dienstjaren van ons kantoor en is al 35 jaar in dienst. Ze heeft verschillende functies bekleed en daardoor veel kennis en ervaring opgedaan. Als binnendienst is zij servicegericht en het eerste aanspreekpunt voor onze klanten.



Diana

Diana werkt al meer dan 20 jaar bij Voorma en Walch. Zij is de stem van Voorma en Walch. Inmiddels woont ze al meer dan 40 jaar in Huizen en is bekend met het woningaanbod en de omgeving.

Op dinsdag, woensdag en donderdag is ze aanwezig op kantoor voor al uw vragen, kom gerust eens langs voor een kop koffie.



Julie

Julie is sinds 2000 werkzaam in de makelaardij. Een ervaren binnendienst medewerkster die de rust en overzicht bewaakt. Ze houdt van de afwisseling in haar werkzaamheden en het werken in teamverband. Laat het maar aan Julie over, dan komt het goed.

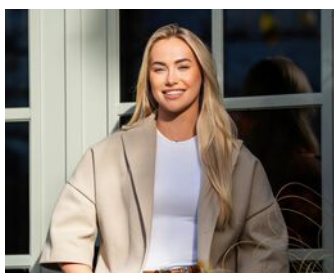

Veerle

Bij Veerle begon de liefde voor de makelaardij al vroeg, en die is nooit meer weggegaan. Ze heeft ondertussen ervaring in het vak en is het jongste teamlid van Voorma en Walch Huizen. Sociaal, spontaan en leergierig – precies zoals ze ook in haar werk staat.

Voorma en Walch kan u ontzorgen tijdens het (aan)koopproces van een woning



Stap 1: Bezichtigingen

Wij horen graag van u wat u van de bezichtiging vond.



Stap 2: Bieden

Bij het uitbrengen van een schriftelijk bod kunt u de volgende zaken meenemen in het biedingsproces:

- Datum van transport / sleuteloverdracht
- Overname van roerende zaken
- Ontbindende voorwaarden (financiering, voorbehoud bouwkundige keuring, asbest clause, etc)



Stap 3: Koopovereenkomst

- Notariskeuze is aan de koper (tenzij anders is vermeld)
- Na ondertekening van de koopovereenkomst heeft de koper 3 (werk)dagen bedenktijd
- De koopovereenkomst kan op verzoek van de koper worden ingeschreven in het Kadaster (voor rekening van de koper)
- Taxatie: eventueel benodigd voor de financiering van de woning
- Bouwkundige keuring: inplannen indien gewenst



Stap 4: Oplevering woning

- Allereerst vindt er een inspectie in de woning plaats
- Daarna gaat u naar de notaris om de leveringsakte (en eventueel hypotheekakte) te tekenen. Daarna worden deze aktes door de notaris ingeschreven in het Kadaster
- Sleuteloverdacht
- U bent eigenaar van de woning

VOORMA EN WALCH
sinds 1936
MAKELAARS IN HET GOOI

het team



Bel of stuur een email voor een afspraak
of kom langs bij een van onze vestigingen.

Bussum

Huizerweg 124
1402 AK Bussum
Tel: 035 - 760 75 55

Laren

Brink 34
1251 KW Laren
Tel: 035 - 539 90 80

Hilversum

's-Gravelandseweg 27
1211 BN Hilversum
Tel.: 035-539 90 88

Blaricum

Torenlaan 12d
1261 GD Blaricum
Tel: 035 - 531 53 00

Huizen

Ceintuurbaan 22
1271 BJ Huizen
Tel: 035 - 525 31 35

Ibiza (ES)

Landgoed Can Blaiet, San Rafael
22090 Ibiza
Tel.: 06-53313602